Diy : Le kit spécial anniversaire

L'affiche à signatures

Etape 1 : Télécharger le fichier sur notre blog.

Etape 2 : Imprimer l'affiche. De préférence, choisissez un papier avec un grammage assez haut : 220 g/m² à 250 g/m² c'est parfait !

Etape 3 : Une fois imprimer, laisser l'affiche à disposition des invités afin qu'ils puissent tous mettre un petit mot et faire leur plus beau autographe !

Etape 4 : Une fois que tous le monde à participer à cette animation, vous pouvez encadrer cette affiche afin de l'offrir à la personne fêtant son anniversaire. C'est un super souvenir !

Pour ce Diy vous avez besoin de :

1 imprimante couleur
Des feuilles papier blanc assez épais format A4
Des stylos
1 cadre photo

Télécharger et imprimer

Mettre un petit mot mignon et signer

Encadrer !

HAPPY BIRTHDAY

10 raisons pour lesquelles on t'aime

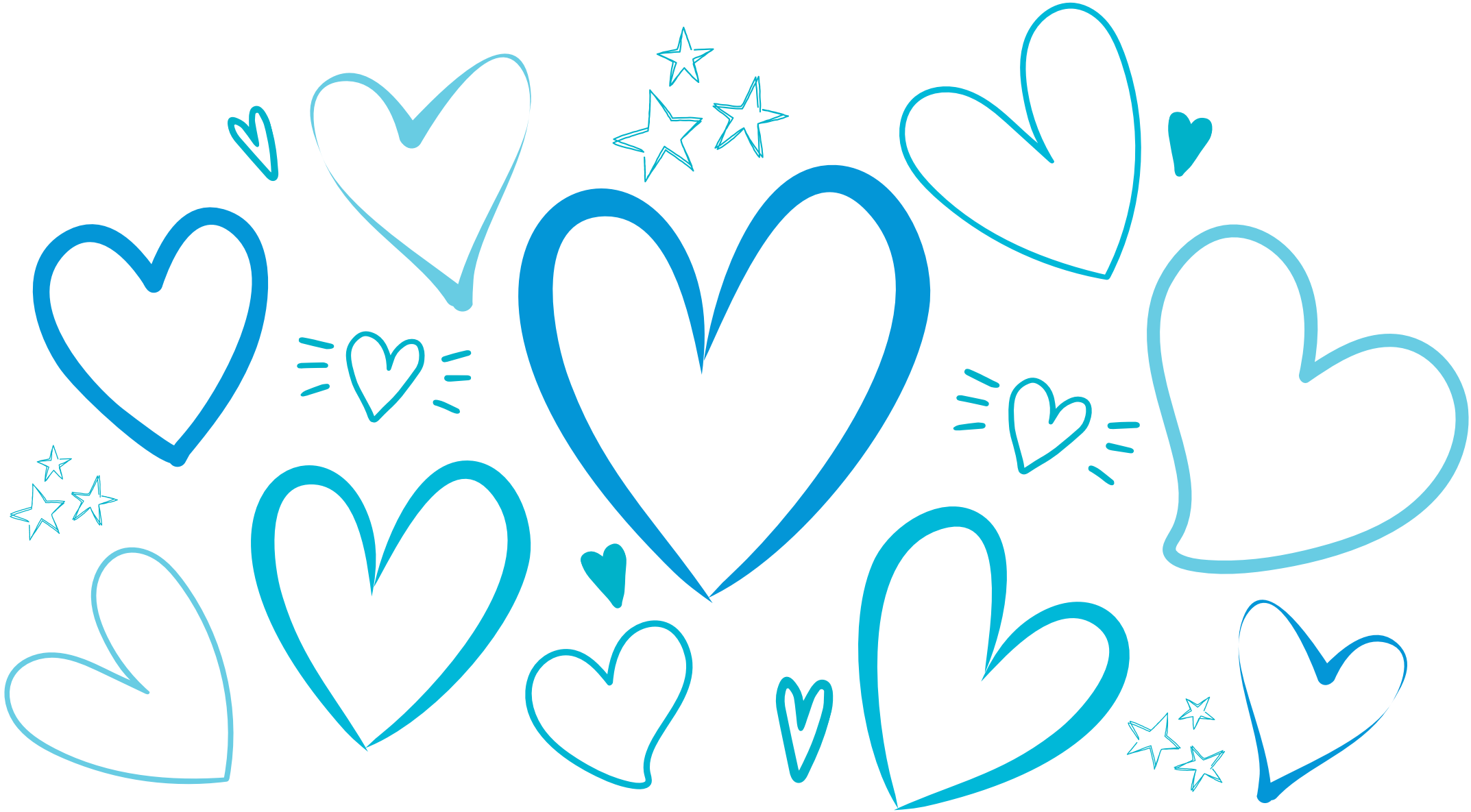

HAPPY BIRTHDAY

10 raisons pour lesquelles on t'aime

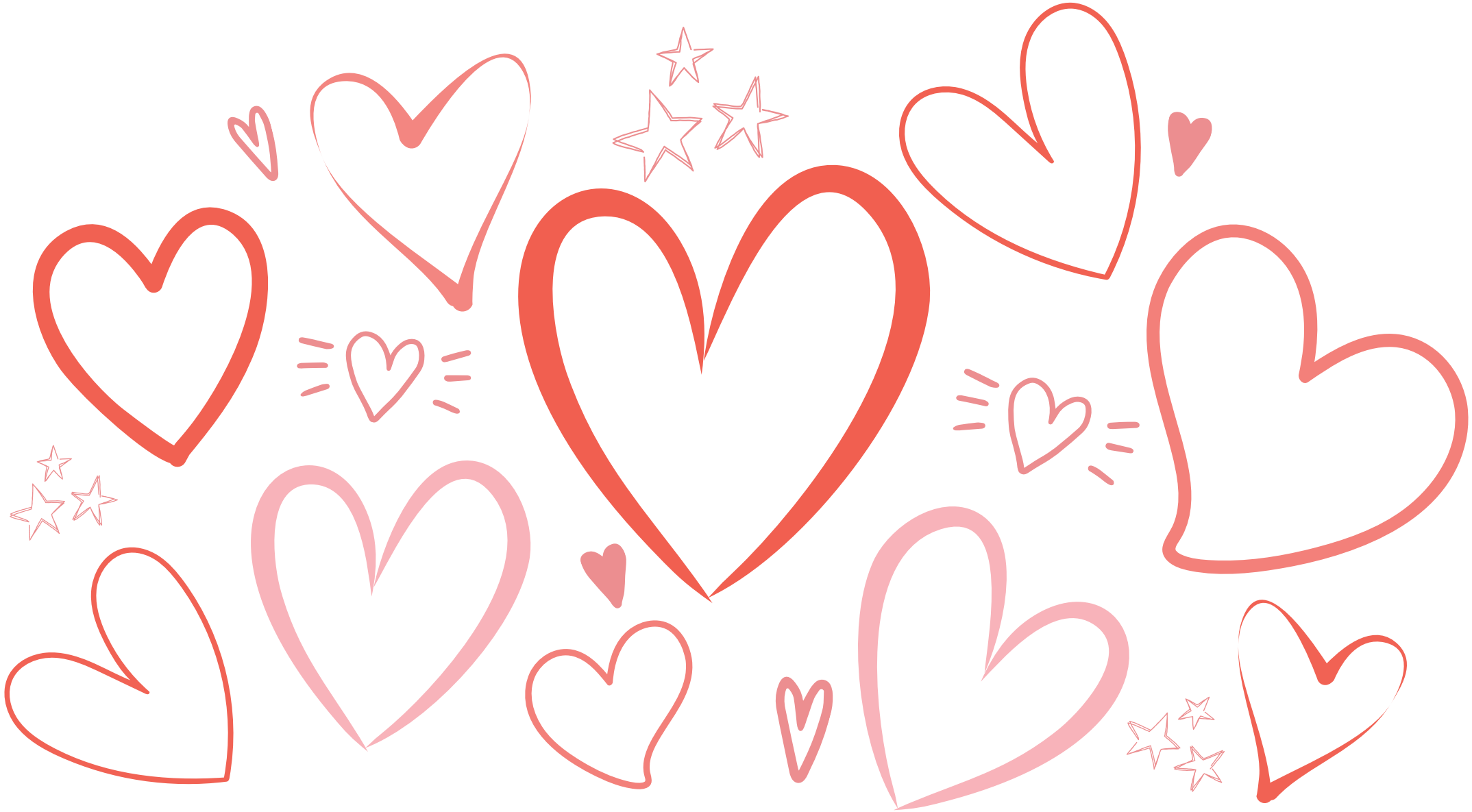

HAPPY BIRTHDAY
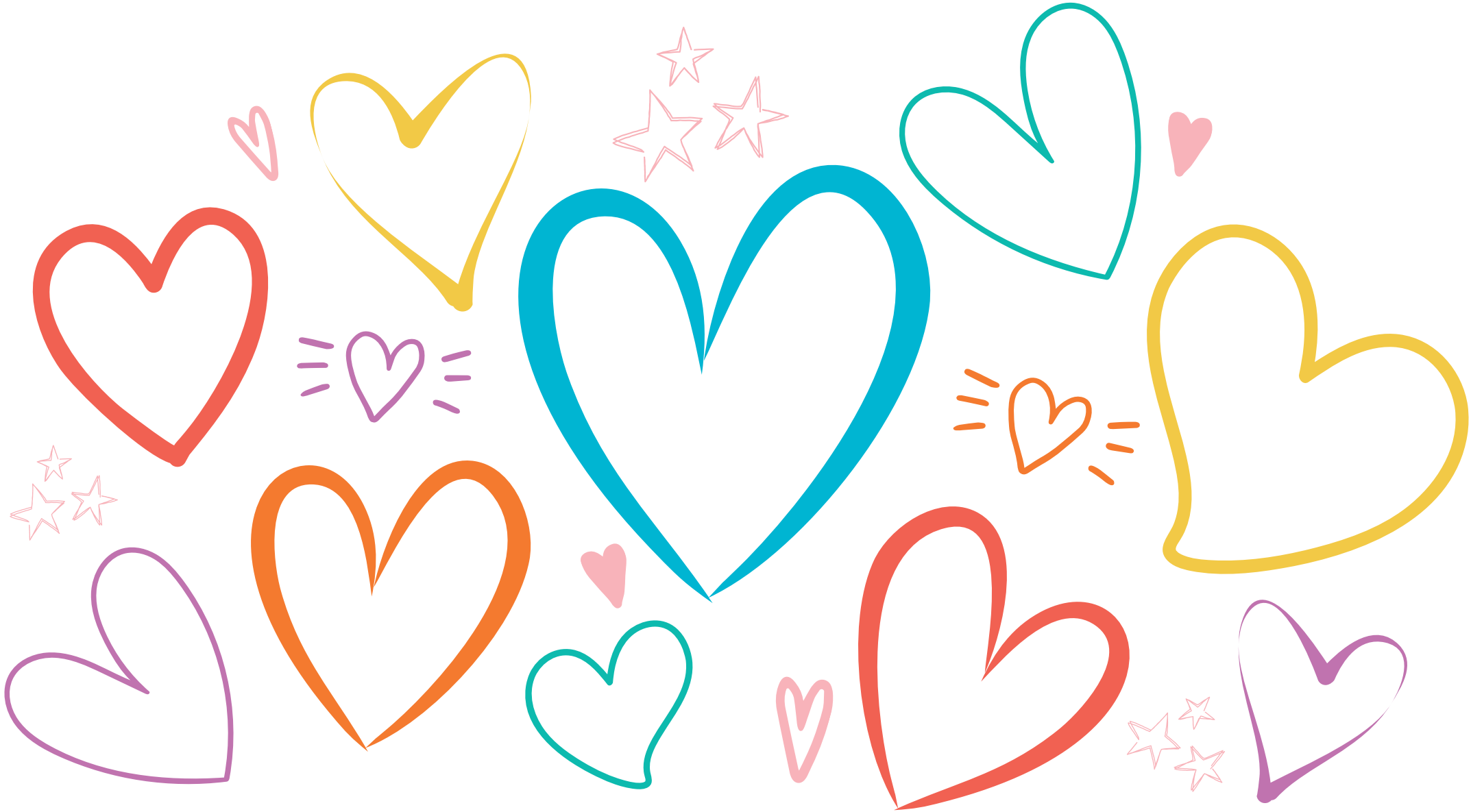
10 raisons pour lesquelles on t'aime